

La proposta d'organització del programa funcional del Mercat passa per fer possible, per primer cop, la cohabitació dels dos mercats (Mercat del Fresc i Mercat de l'Encant), a l'interior, sense que es destorbin mútuament. La proposta de disposició de les parades respecta els eixos centrals que permeten percebre la dimensió completa de la diagonal de l'illa. En quan a l'exterior, es situa el Mercat Dominical sota pèrgoles situades al perímetre de la illa.

The programme is organized to make possible the inside cohabitation of the two markets (Fresh Market and Encant Market) without being disturbed by each other. The new layout of stands respects the central axes to perceive the complete diagonal space of the block. On the outside, the Dominical Market is located beneath pergolas located on the perimeter.

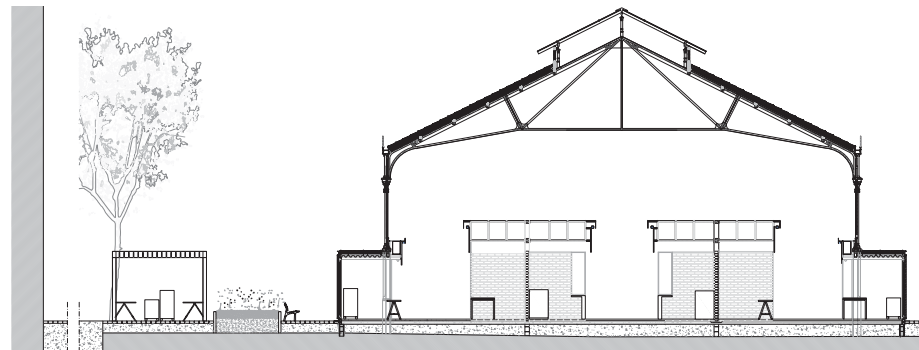

Secció dels tres Mercats: Mercat Dominical, Mercat de l'Encant i Mercat del Fresc / Section of the Tree Markets: Dominical Market, Encant Market and Fresh Market

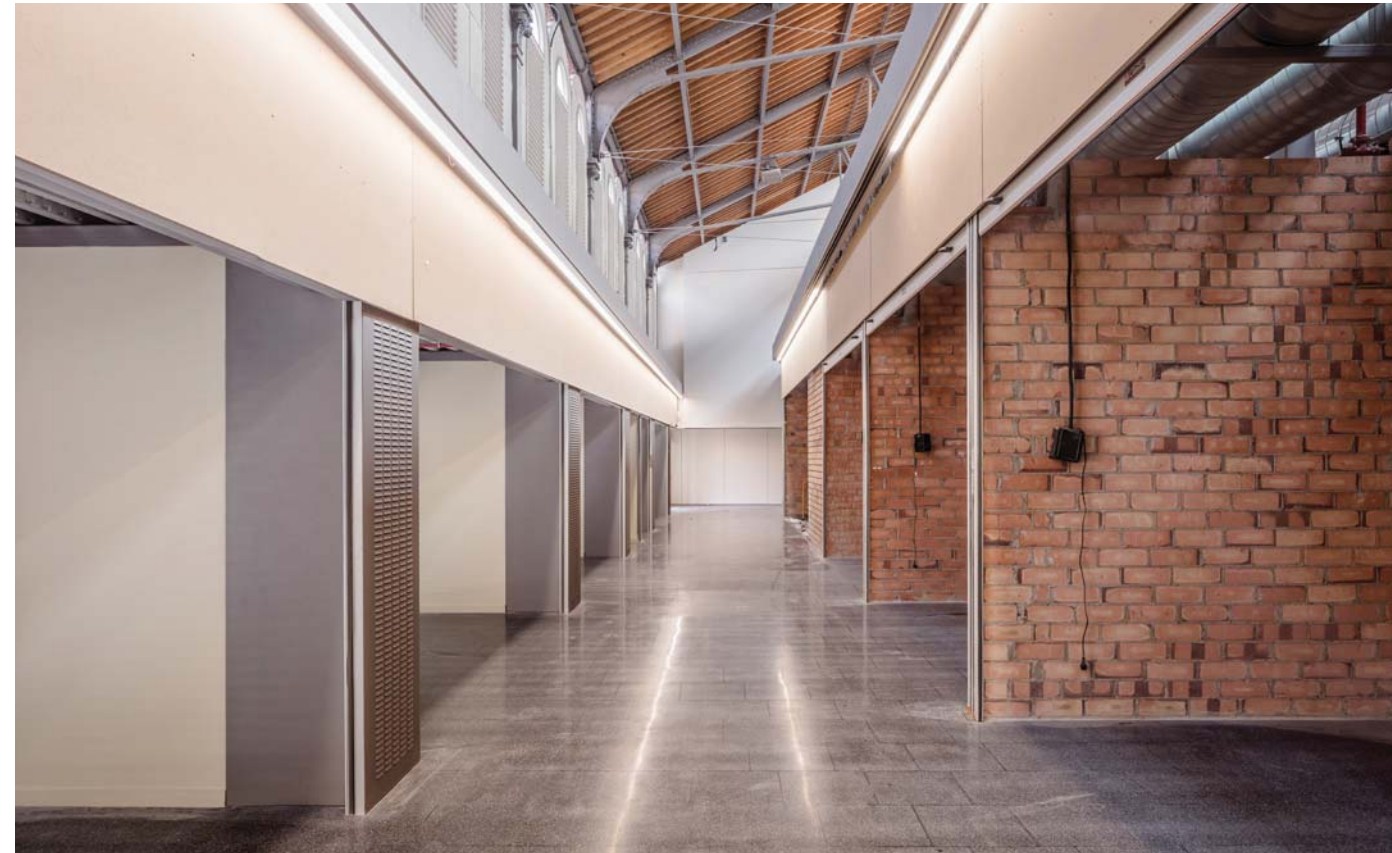

Mercat de l'Encant / Encant Market

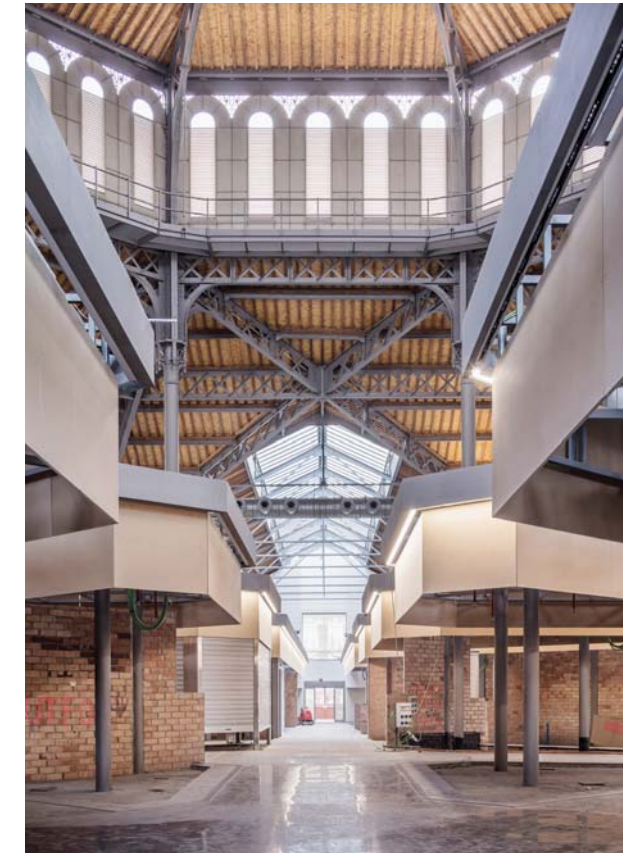

Mercat del Fresc / Fresh Market

