

Croquis previo. Fachada, alzado.

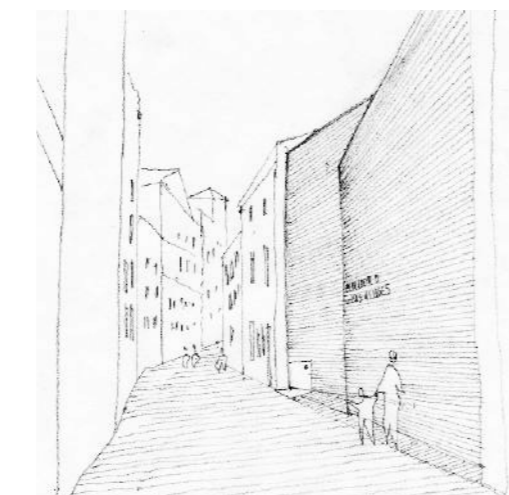

Croquis previo. Vista del acceso.

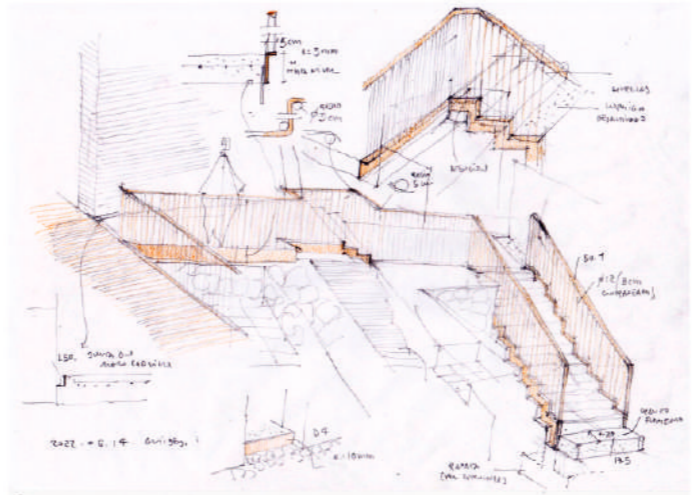

Croquis previo. Relación de elementos. Pasarela, recorrido y escalera.



Molino del Bachiller

Calle de Atrás

Estado reformado. Situación. Vacío urbano

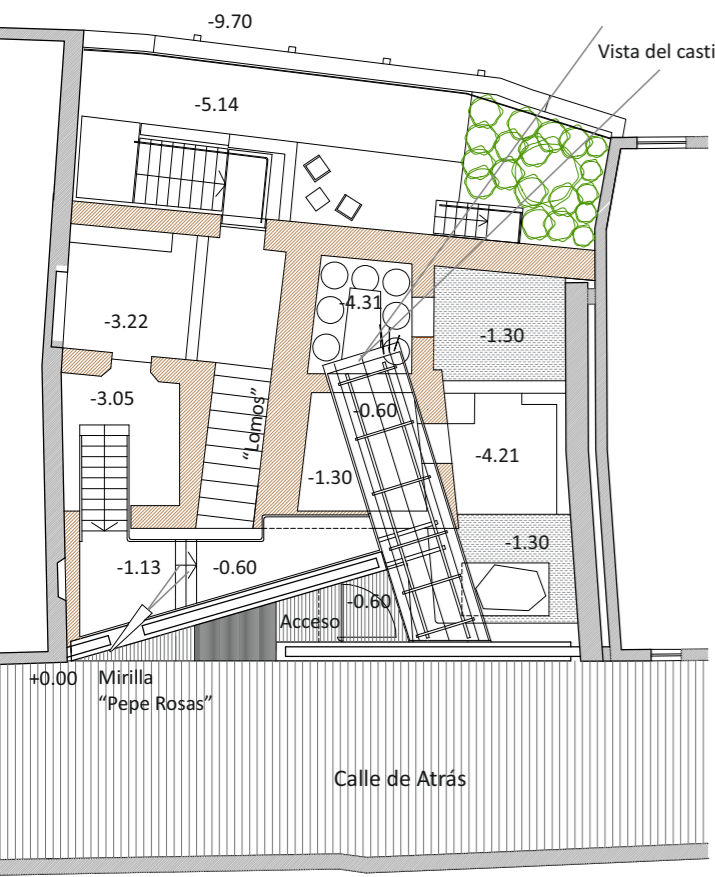

Planta baja: Acceso / pasarela E: 1/200

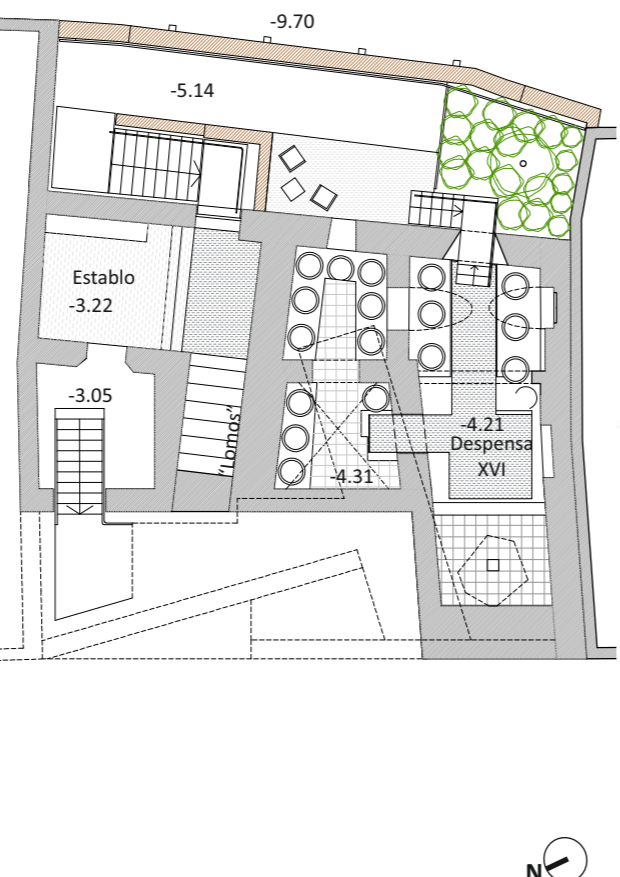

Planta inferior: Cuadra / Despensa E: 1/200

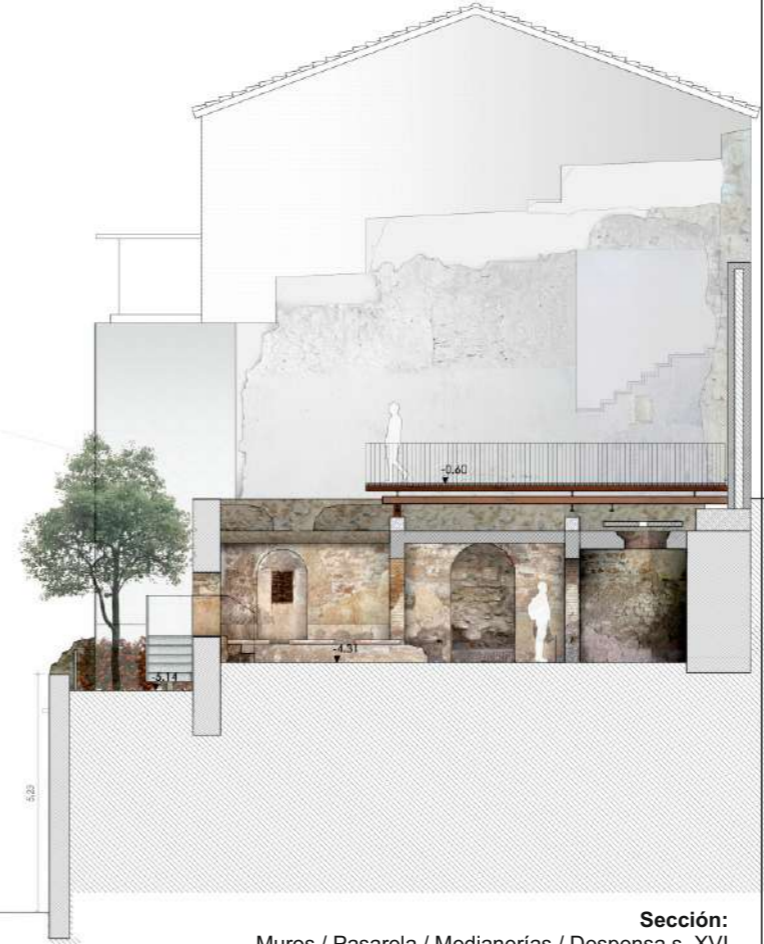

Sección: Muros / Pasarela / Medianerías / Despensa s. XVI E 1/200



Estado reformado: Acceso. Sugerencia. Texturas



Obra: Solar excavado. Ejecución de los muros de fachada



Obra: Descubrimiento de la despensa abovedada



Estado reformado: Interior. Vista desde el establo. Recorrido de texturas